인력 개발과 활용

MANPOWER

11주차 2차시 | HRD의 실천
- 수행분석과 인과분석

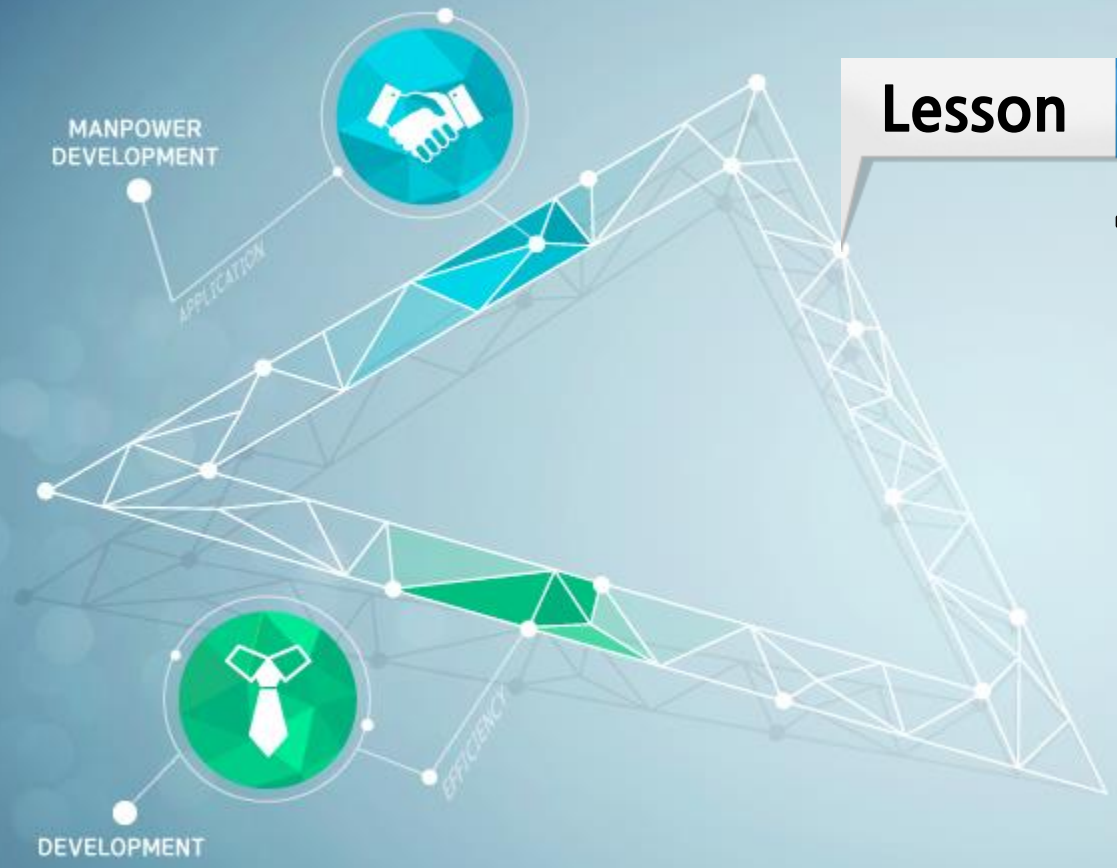

Lesson 01

핵심용어 정의

1. 핵심용어 정의

가. 저작도구(Authoring Tools)

저작도구

- CBT(Computer Based Training)프로그램 작성에 이용되는 프로그래밍 언어의 총칭

- 기존의 프로그램 언어(COBOL,PASCAL, C+ 등)의 한계
  - 배우기가 힘들고 프로그램을 개발하는데 상당한 시간과 노력을 요구하므로 이러한 언어를 사용해서는 전산을 잘 모르는 일반인들이 프로그램을 개발하기가 매우 힘듦
    - 전산을 잘 모르는 교육담당 또는 일반인들도 쉽게 프로그램을 제작할 수 있는 프로그램용 언어가 필요하게 됨

↓

저작도구는 이런 요구를 충족시켜주는 프로그램 개발용 언어라 할 수 있음

1. 핵심용어 정의

나. 신인사제도(New Personnel Planning)

신인사제도

- 인사제도의 계획부문에서 혁신을 지향하는 기법
- 인재육성,직능개발,적재적소의 활용,적재적소의 활용,적극적 평가 및 공정한 처우제도를 체계화시키는 기법

신인사제도의 기본방향

- 능력이나 숙련 등 직무수행능력의 정도에 따라 인재를 육성하고 활용하는 **자격주의**
- 능력개발을 지향하는 처우중심의 **능력주의**

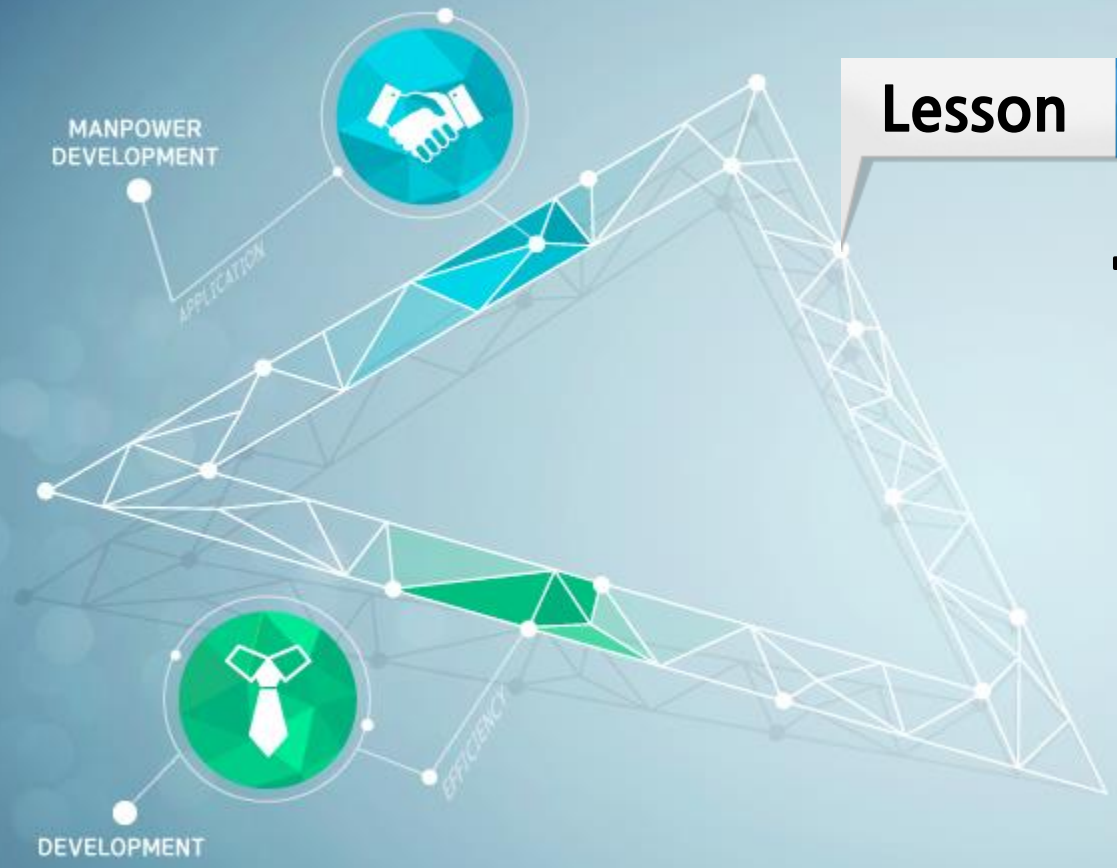

Lesson 02

수행분석

2. 수행분석

Rossett(1992)	⊟ 수행분석과 인과분석은 수행개선 활동을 위한 필수적인 단계
Hale(1998)	⊟ "개인이나 조직의 수행을 평가하는 데 수행분석을 사용한다"고 주장함 ⊟ 수행분석에서는 개선 요소들에 대한 고려도 필요함

2. 수행분석

가. 수행분석으로 답을 얻을 수 있는 네 가지 질문(Rothwell, 1996)

1. 어떤 결과(수행성과)가 **이루어지고 있는가**?
2. 어떤 결과를 **바라는가**?
3. 수행 격차가 **얼마나 큰가**?
4. 수행 격차가 **어떤 영향을 미치는가**?

2. 수행분석

나. 수행분석을 통한 수행개선 요구 수준(Rothwell, 1999)

1. 달성하고자 하는 사업 목적에 긍정적인 영향을 미치기 위해서는 **수행 행동 또는 결과를 구체적으로 증진**시켜야 함

2. **직원들이 스스로 수행을 개선할 수 있는 지원**이 필요함

3. 수행활동을 촉진하거나 지원하기 위해서는 조직 구조 개편과 같이 **업무 환경에 있어서의 새로운 요구**가 있음

2. 수행분석

다. 수행분석을 위한 질문(Rothwell, 1999)

1. 어떠한 수행 격차가 있는가?
   - Gap
2. 누가 수행 격차의 영향을 받는가? 개인인가, 집단인가, 조직인가, 아니면 업무 과정인가?
   - Level
3. 언제, 어디서 수행 격차가 처음 나타났는가? 또는 언제 어디서 나타나리라고 예상되는가?
   - From where
4. 그것의 효과, 부작용, 후유증은 언제, 어디서 처음으로 나타나는가?

2. 수행분석

다. 수행분석을 위한 질문(Rothwell, 1999)

5 그것이 일관되게 나타나는가, 아니면 일관성 없이 나타나는가?

6 그 격차는 조직에 어떤 영향을 미치는가?

7 그 효과가 널리 나타났는가, 아니면 제한적으로 나타나는가?

8 개인, 집단, 부서, 공급자, 판매자, 또는 고객 중 누가 수행 격차의 원인이 되는가?

9 격차의 직접적인 결과는 무엇인가?

10 격차로 인한 비용은 얼마나 되는가?

2. 수행분석

다. 수행분석을 위한 질문(Rothwell, 1999)

11 격차의 경제적 효과를 어떻게 계산할 수 있는가?

- Compassion이후와 이전의 생명의 가치

Cost-Benefit Analysis(비용편익분석)

- 생명의 가치 통념상 無限
- 사후적으로는 특정인이 문제가 되나, 사전적으로는 有限

無限	나이지리아에서 납치된 여학생 구출
有限	중앙분리대설치, 갓길 확장, 인공심장, 신약 개발

정책학과 경제학 이론을 통한 HRD의 통섭적 접근

2. 수행분석

다. 수행분석을 위한 질문(Rothwell, 1999)

12 고객에 대한 신용 상실과 직원의 사기 저하 같은 눈에 보이지 않은 효과를 어떻게 측정할 수 있는가?

2. 수행분석

라. 수행분석 활동 평가에 활용할 수 있는 질문(Rothwell, 1992)

1. 주요한 수행개선 요구들이 충분히 규명되었는가?
2. 수행목표와 사업 목적이 명확하고 구체적으로 연계되어 있는가?
3. 활용 가능한 수행관련 자료가 얼마나 타당하고, 신뢰할 수 있으며 완벽한가?
4. 규명된 업무수행자가 수행을 개선하여 사업 목적에 긍정적인 효과를 미칠 가능성은 얼마나 되는가?
5. 업무수행자와 수행개선 목표가 올바르게 규명되었는가?
6. 계획된 수행개선 목표가 사업 목적을 달성하기에 충분한가?
7. 두 번째와 세 번째 수준의 요구들이 충분히 규명되었는가?

2. 수행분석

라. 수행분석 활동 평가에 활용할 수 있는 질문(Rothwell, 1992)

8 외부 요인들(회사의 소득, 경쟁 환경의 변화, 정치적 변화, 경제 여건)이 수행을 개선하려는 노력을 저해하지 않으리라는 확신이 있는가?

- 공무원조직
- 예비타당성조사(Feasibility Study)
- 대형 신규사업의 타당성 사전검증 · 평가
- 대규모 재정사업 우선순위를 투명 공정하게 설정, 예산낭비 방지
- 2012년부터 공공기관(공기업 등) 사업까지 확대
- 예비타당성 조사를 면하기 위해 490억 원을 신청
- 예타 기준은 500억 원
- 정치적 변화로 예타 기준이 변한다면?

9 수행개선 목표가 얼마나 명확하고 구체적이며, 완벽한가?

2. 수행분석

마. 수행 행동 규명

- Mager와 Pipe(1984)는 그들의 고전적인 연구에서 수행 행동을 규명할 때 사용할 수 있는 일련의 질문들을 제시함
  - 그들은 이것을 수행분석이라 하였음

2. 수행분석

마. 수행 행동 규명

- 수행 행동을 규명할 때 사용할 수 있는 질문(Mager와 Pipe, 1984)

1. 어떠한 수행 차이가 있는가?
2. 그 차이는 중요한가?
3. 그 차이는 기술 부족 때문인가?
4. 직원들이 과거에는 성공적으로 업무수행을 할 수 있었는가?
5. 필요한 기술이 자주 사용되는가?
6. 그 업무를 수행할 수 있는 다른 유사한 방법이 있는가?

2. 수행분석

마. 수행 행동 규명

- 수행 행동을 규명할 때 사용할 수 있는 질문(Mager와 Pipe, 1984)

7. 직원들이 업무를 수행하기 위해서 해야 할 것이 무엇인가?
8. 바라는 수행이 소홀하게 행해지고 있는가?
9. 업무 수행이 어떤 식으로 보상받지 못했는가?
10. 그 업무는 정말로 중요한가?
11. 업무 수행에 있어서 장애요인이 있는가?
12. 가능한 해결책을 제한하는 요인은 무엇인가?

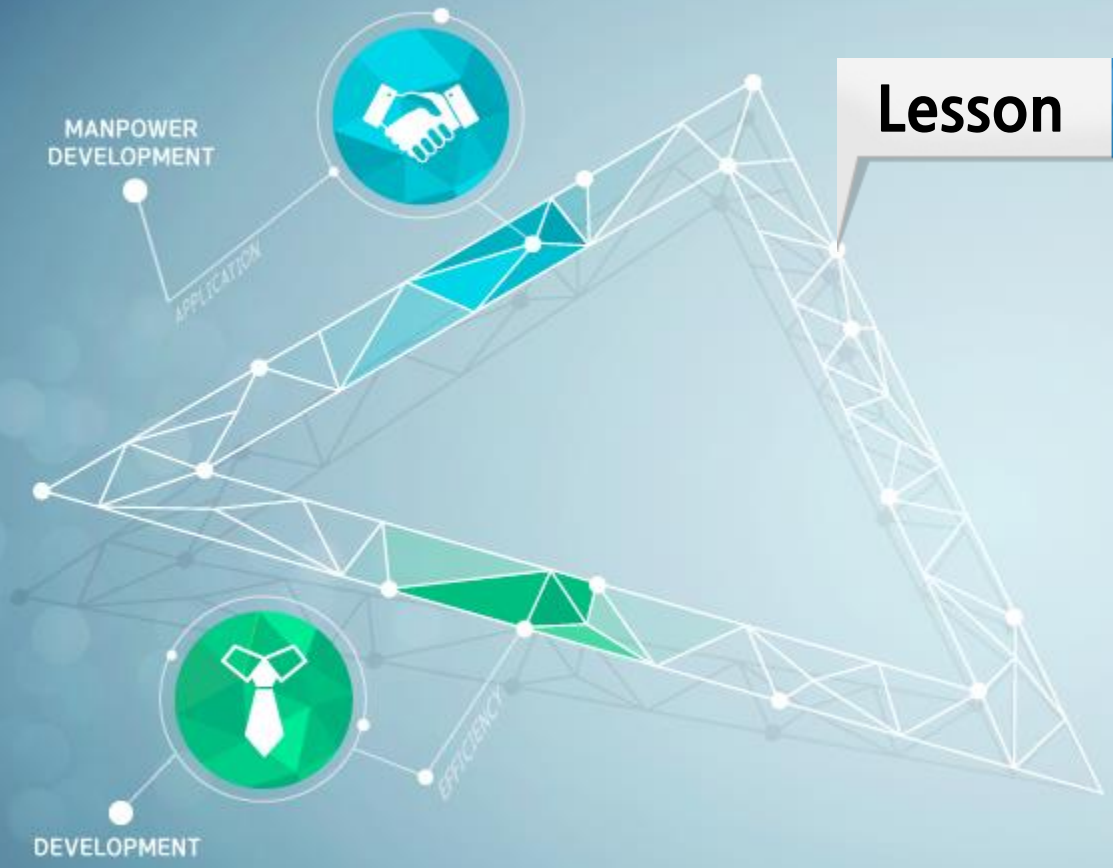

Lesson 03

인과분석

3. 인과분석

가. 인과분석의 실시

인과분석

- 수행 또는 격차가 발생하는 진짜 이유를 밝히는 것

3. 인과분석

가. 인과분석의 실시

- 수행 격차의 원인을 파악하기 위한 질문(Rorhwell, 1996)

1. 직원들은 수행에 필요한 **지식, 능력, 기술, 시간 등의 자원**을 가지고 있는가?
   - **핵심역량 · 미래역량 · 창조역량**
2. 직원들이 수행에 대해 갖는 기대는 무엇인가?
3. 직원들은 업무수행을 위한 적절한 동기를 부여하고 있는가?
4. 업무수행자들은 자신들의 직무를 수행할 수 있는 능력을 가지고 있는가?
5. 환경적 지원과 피드백은 어느 정도가 적절한가?

3. 인과분석

가. 인과분석의 실시

- 수행 격차의 원인을 파악하기 위한 질문(Rorhwell, 1996)

6. 직원들은 수행과 관련된 자료와 정보를 충분히 제공받고 있는가?

7. 올바르게 수행한 것에 대한 보상과 유인책은 무엇이며, 그것이 만족스러운 수행을 하는 데 적절한 동기를 부여하는가?

8. 부적절한 업무수행의 결과는 무엇인가?

9. 업무수행자들이 바람직한 업무 성과를 달성하기 위한 방법으로 징계를 사용하고 있는가?

10. 업무수행에 필요한 자료, 정보, 피드백이 얼마나 적시, 적소에 잘 제공되는가?

3. 인과분석

가. 인과분석의 실시

- 수행 격차의 원인을 파악하기 위한 질문(Rorhwell, 1996)

11 업무수행자들은 적절한 지원, 자원, 장비 또는 도구를 얼마나 잘 지원받고 있는가?

12 업무수행자들은 만족스러운 업무수행을 하는 데 필요한 직무 보조물이나 업무환경을 갖고 있는가?

13 개인 또는 집단이 업무수행을 얼마나 잘할 수 있는가?

14 업무수행자들은 바람직한 성과를 달성하기를 원하는가? 그들은 어느 정도의 봉급을 원하는가? 그들의 기대는 얼마나 현실적인가?